

Möglicher Dachdurchbruch 1/3 Fassadenlänge = 4 m

$0.94m + 0.55m + 2.51m = 4.00m$

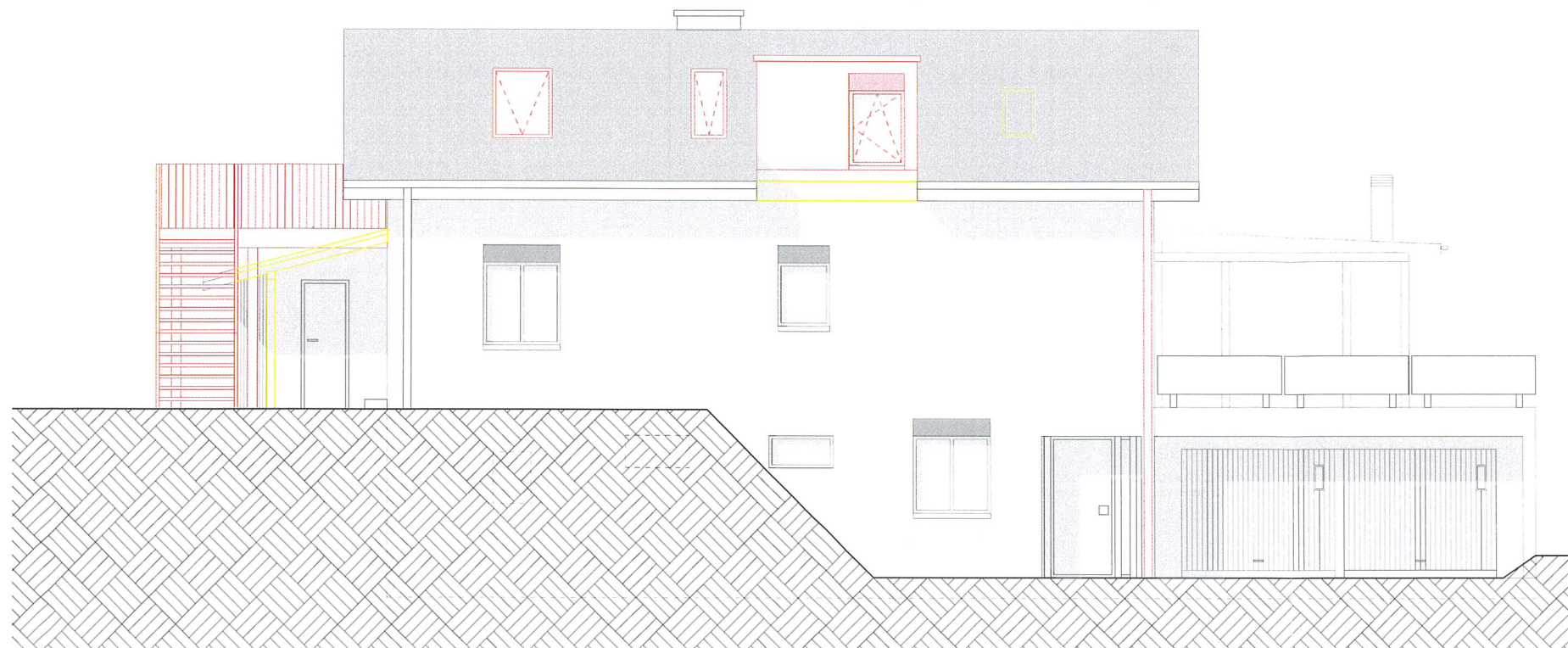

Nordfassade

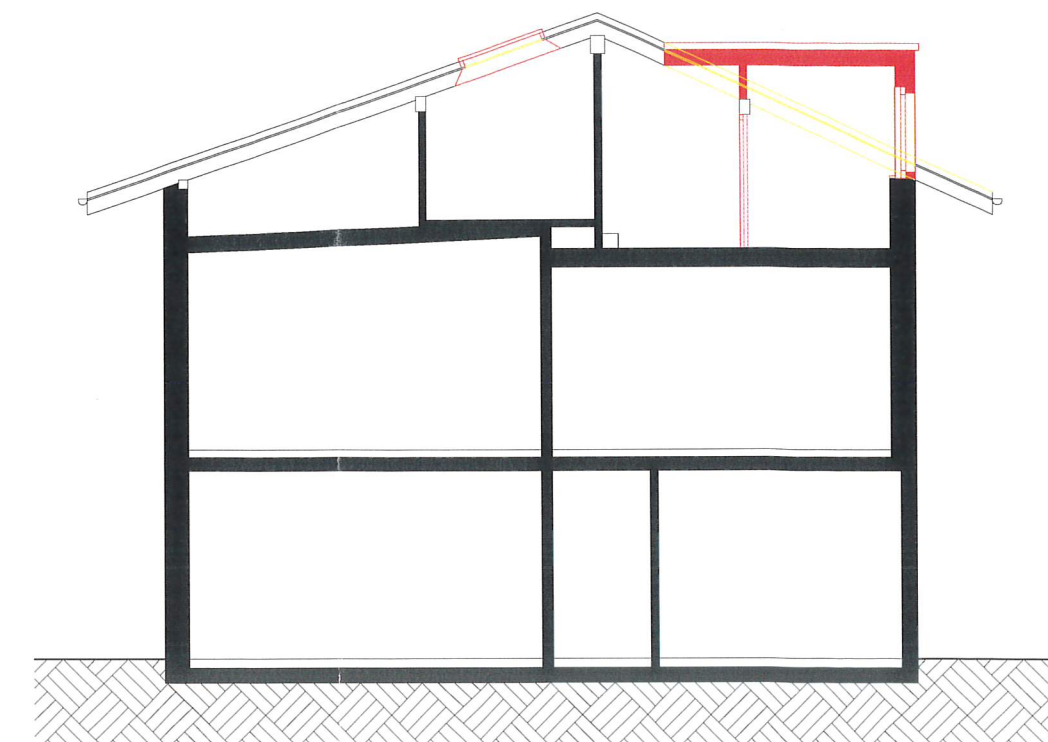

Schnitt

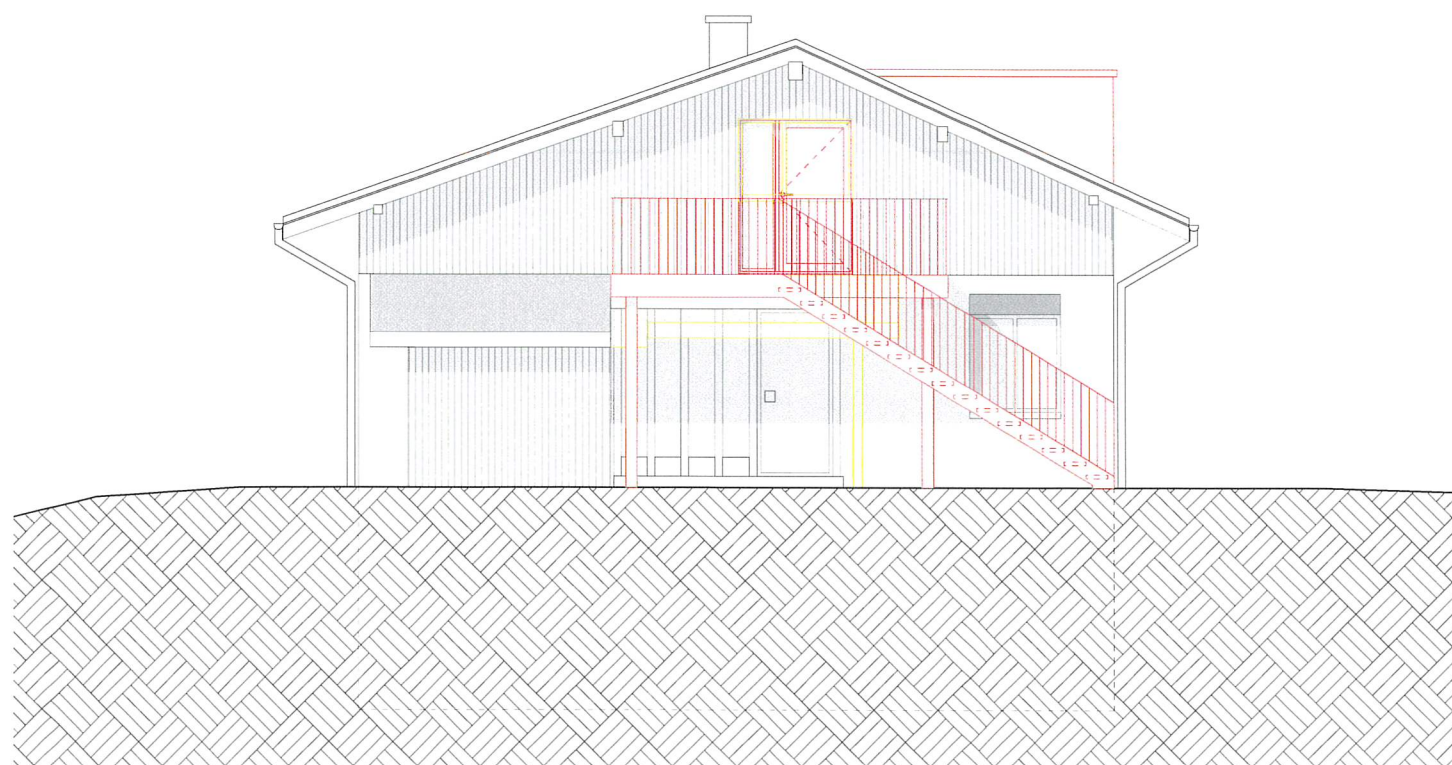



Ostfassade

**EINGANG**  
 - 6. Mai 2026  
 Planung und Bau  
 Oberentfelden

- Bestand
- Abbruch
- Neu

VISUM Bauherr und Grundeigentümer: Datum:  
 Andrea Müller 02.05.26  
 Route du Village 12, 1545 Chevroux  
 Architekt: Datum:  
 Dera Architektur GmbH 30.04.2026

Unterschrift:   
 Unterschrift: 

Ausbau Dachgeschoss EFH Oberentfelden . Igelweg 6 . 5036 Oberentfelden  
 Bauherrin . Andrea Müller . Route du Village 12 . 1545 Chevroux

Schnitte & Fassaden  
 Plan-Nr. BG 200  
 Format A3 Gezeichnet 20.04.26 sp  
 Revidiert

