

PROJEKTNUMMER: 26004 ± 0.00 = XXX.XX m ü.M.	PLANNUMMER: 142	MASSTAB: 1:100	PLANINHALT: Baueingabe Nordost- und Südostfassade	BAUVORHABEN: Schenker, Oberentfelden - Dachsanierung Rütiweg 6+8, 5036 Oberentfelden	PARZELLEN-NR.: 701	AUFTRAGGEBER: Jonas und Franziska Schenker Rütiweg 6, 5036 Oberentfelden	PLANVERFASSER: Hochuli Schlossrued AG Hauptstrasse 106, - 5044 Schlossrued 062 739 00 20 - mail@hochuli-gruppe.ch	www.hochuli-schlossrued.ch	PLANGRÖSSE: A3	GEZEICHNET: BOY	DATUM: 17.03.2026	REVIDIERT: /
---	--------------------	-------------------	---	--	--------------------	--	--	----------------------------	-------------------	--------------------	----------------------	-----------------

- Bestand
- Abbruch
- Neu

UNTERSCHRIFT PLANVERFASSER:

Hochuli Schlossrued AG
Hauptstrasse 106, 5044 Schlossrued

UNTERSCHRIFT BAUHERRSCHAFT & GRUNDEIGENTÜMER/IN:

Jonas und Franziska Schenker
Rütiweg 6, 5036 Oberentfelden

EINGANG
 23. März 2026
 Planung und Bau
 Oberentfelden

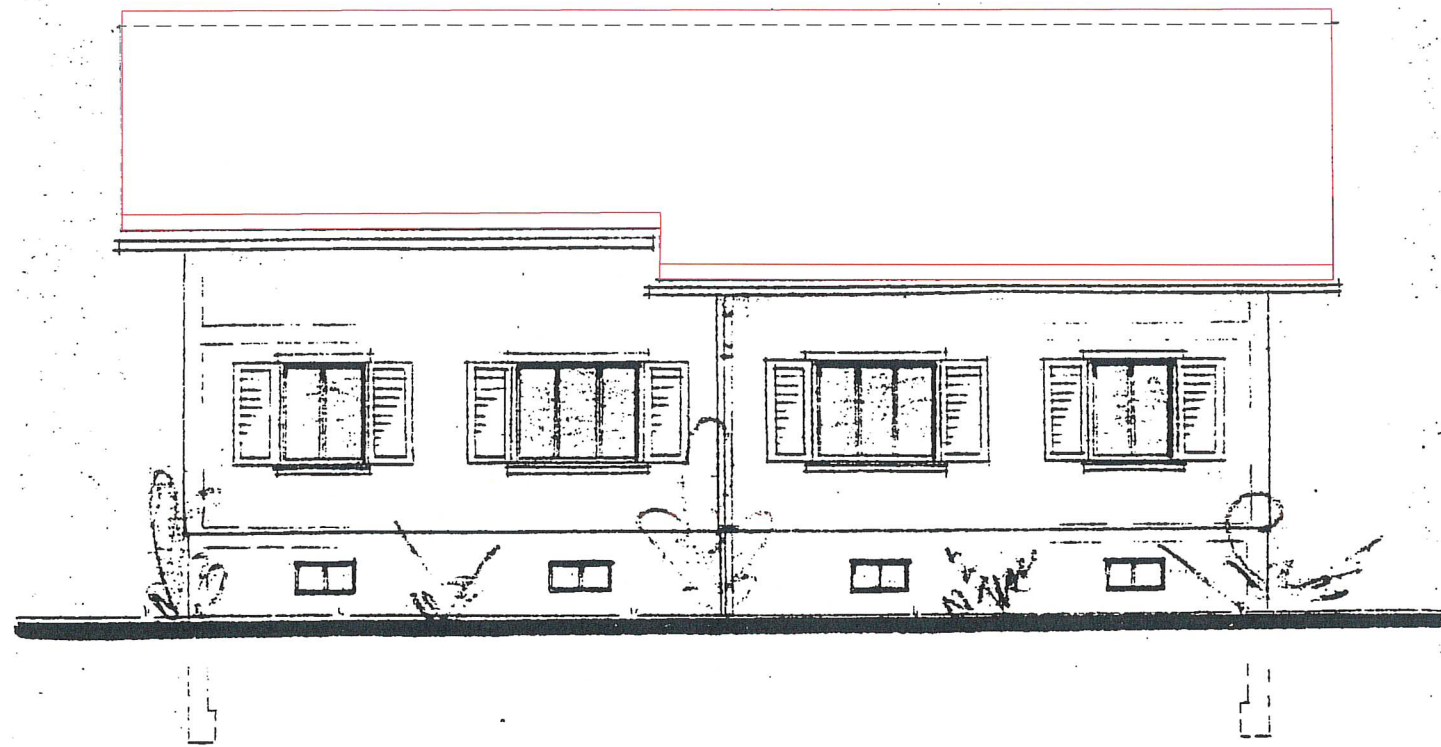

SÜD - OST - ANSICHT



NORD - OST - ANSICHT