

Die gedruckten Daten haben nur informativen Charakter. Es können keine rechtlichen Ansprüche irgendwelcher Art geltend gemacht werden.
 Bitte beachten Sie auch die Ausführungen zum Kartendienst 'va_avdaten' unter <https://www.ag.ch/geoportal/api/v1/mapservices/176/documentation>.
 Quelle: Daten des Kantons Aargau, Bundesamt für Landestopografie

1st Provider: AG_0010C	Revision: Rev. 3.2	2nd Provider: OBNT
Zeichner: Ziyad Noori	Datum: 08.01.2026	3rd Provider: ZH622-1
1:2500		
0m 25m 50m 75m 100m		
		4th Provider: ****
		5th Provider: ****

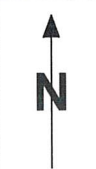

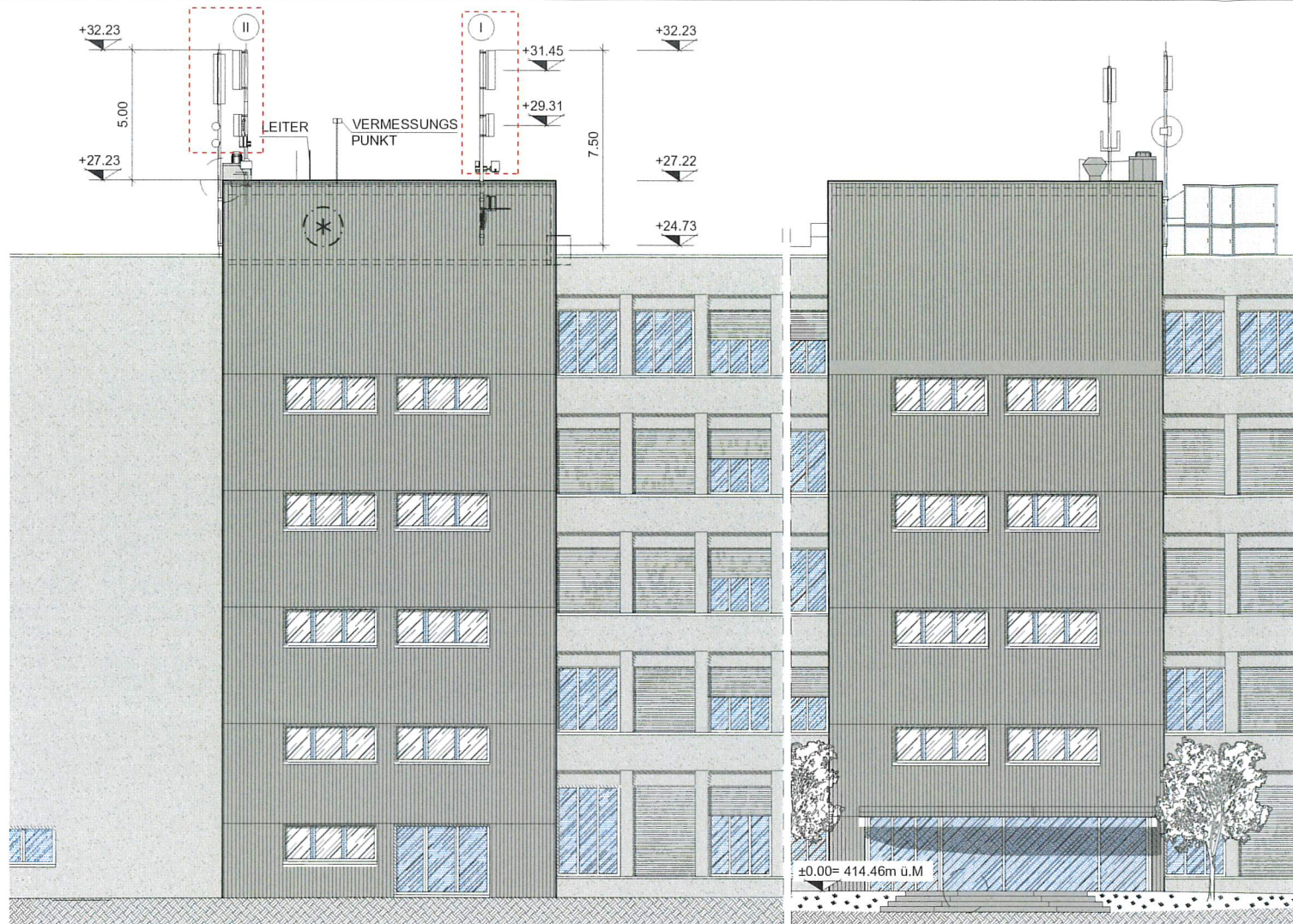

SÜDOSTANSICHT

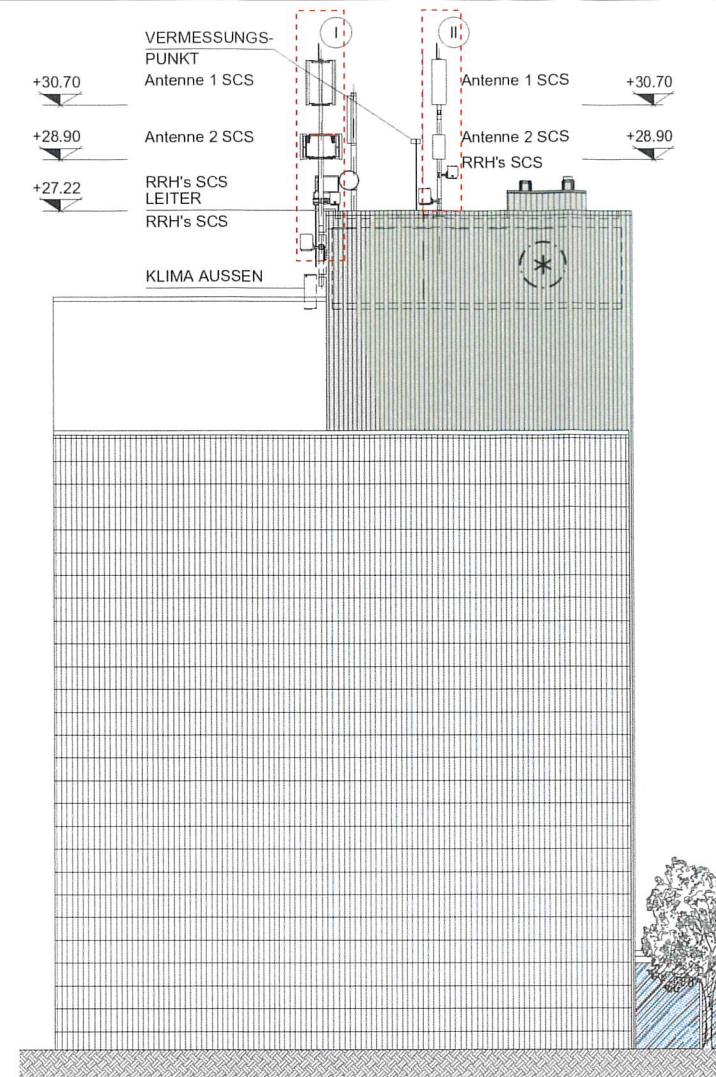

SÜDWESTANSICHT

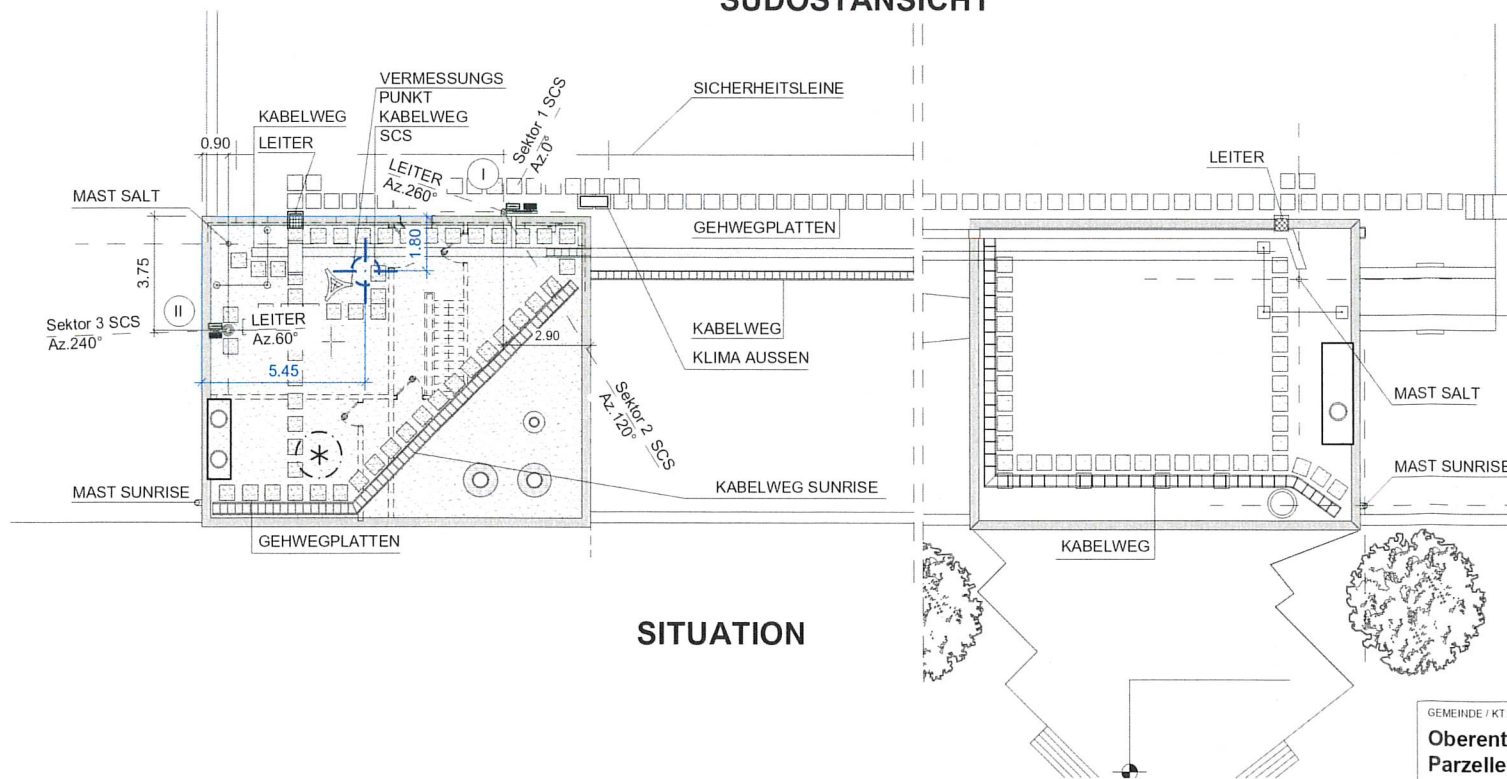
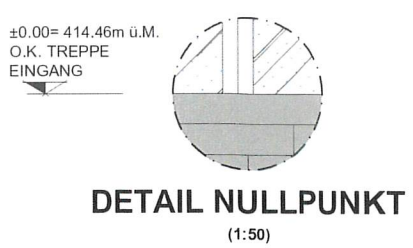
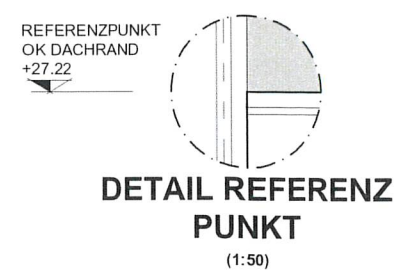
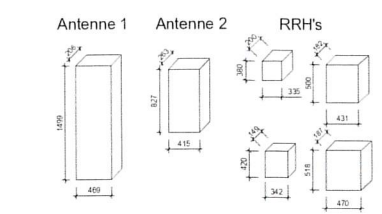

SITUATION

Bestehende, seit der letzten ordentlichen Baubewilligung im Bagatelverfahren geänderte Anlageteile (insbesondere adaptive Antennen)

GERÄTERAUM

GRUNDEIGENTÜMER
BAUHERRSCHAFT
 swisscom
 SWISSCOM (SCHWEIZ) AG

STATIONSEIGENTÜMER
PROJEKTVERFASSER
 cellnex
 driving telecom connectivity
 Swiss Infra Service AG

AXIANS SCHWEIZ AG
 axians

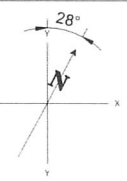

ENGINEERING				BAUHERRSCHAFT	
VISUM	DATUM	GEPRÜFT	DATUM	GENEHMIGT	DATUM
SSU	10.03.2025	GLS	10.03.2025	SCS	
INDEX	DATUM	VISUM	ANPASSUNG		

GEMEINDE / KT Oberentfelden / AG Parzellen Nr. 2125	STANDORT Carl Sprecherstrasse 3 5036 Oberentfelden	
CODE AG_0010C	TITEL Oberentfelden AG Baueingabe	
CODE MITBENUTZER SUN: ZH622-1 / SCS: OBNT	KOORDINATEN 2646 392 / 1245 377	cellnex driving telecom connectivity Swiss Infra Services S.A. A Cellnex Telecom Company Rue de Lausanne 51 CH-1020 Renens
PROJEKTHUMMER 240628000733	PLAINGROSSE A3	

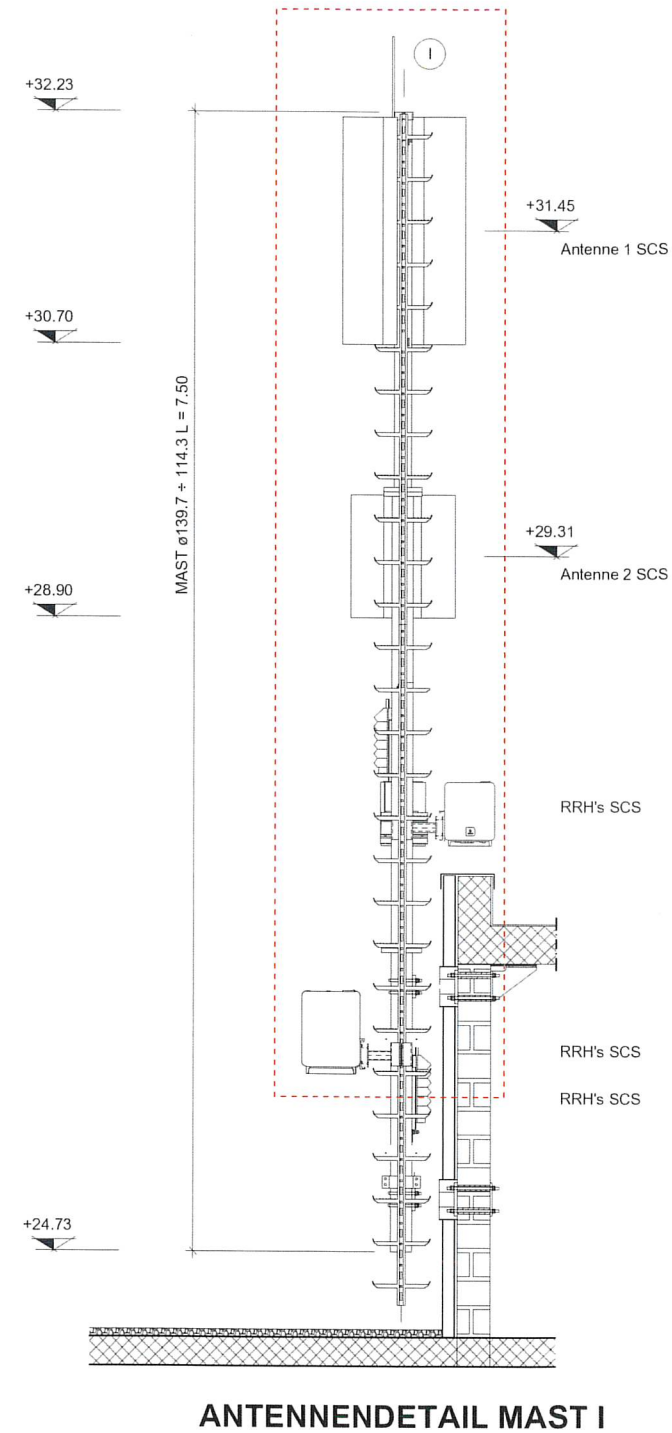
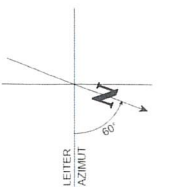
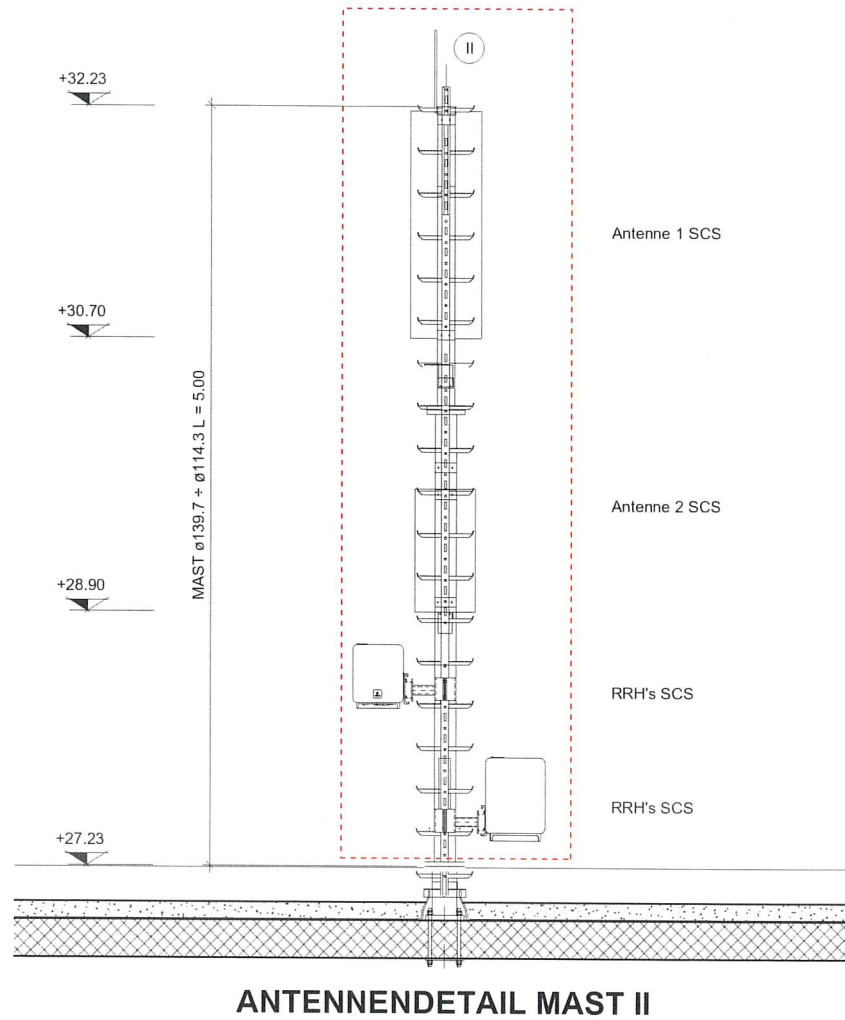
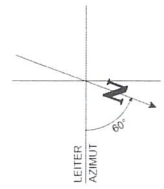

GRUNDEIGENTÜMER

BAUHERRSCHAFT

STATIONSEIGENTÜMER

PROJEKTVERFASSER



SWISSCOM (SCHWEIZ) AG

Swiss Infra Service AG

AXIANS SCHWEIZ AG

Bestehende, seit der letzten ordentlichen Baubewilligung im Bagatelverfahren geänderte Anlageteile (insbesondere adaptive Antennen)

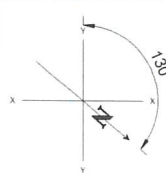
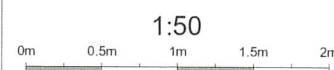

ENGINEERING				BAUHERRSCHAFT	
VISUM	DATUM	GEPRÜFT	DATUM	GENEHMIGT	DATUM
SSU	06.11.2024	GLS	07.11.2024	SCS	
INDEX	DATUM	VISUM	ANPASSUNG		

GEMEINDE / KT. Oberentfelden / AG Parzellen Nr. 2125	STANDORT Carl Sprecherstrasse 3 5036 Oberentfelden	
CODE AG_0010C	TITEL Oberentfelden AG Bauingabe Ansichten 1:50	
CODE MITBENUTZER SUN: ZH622-1 / SCS: OBNT	PROJEKTNUMMER 240628000733	PLANGROSSE A3

