

Querschnitt

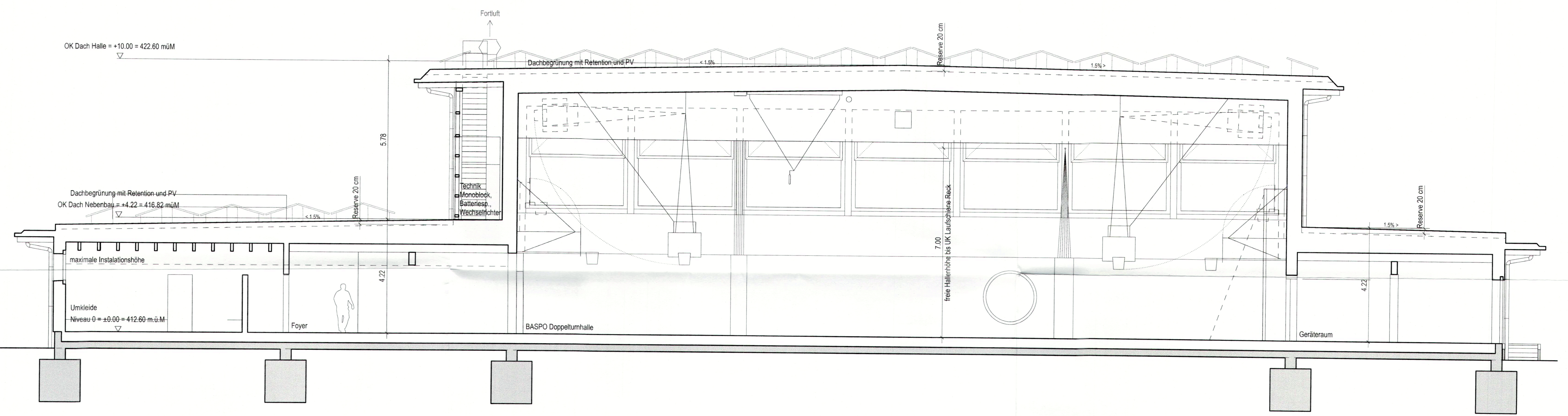

Längsschnitt

6155 **BAUHERR**

EINGANG
16. März 2026
Planung und Bau
Oberentfelden

Kanton Aargau
Bauherr / Baurechtsnehmer: **Finanzen und Ressourcen**
Kanton Aargau
Baurechtsgeber
5001 Aargau
[Signature]
Grundeigentümer / Baurechtsgeber
[Signature]
Projektverfasser
[Signature]

BAUGESUCH ±0.00 = 412.60 müM 0 2 4 6 8 10 m

 KANTON AARGAU		Departement Finanzen und Ressourcen Immobilien Aargau Tellstrasse 67, Postfach 2531, 5001 Aarau Tel. 062 835 35 00 Fax. 062 835 35 09
AOID: Übergangslösung Sporthallen BFGS, Erlenweg 5036 Oberentfelden	MSt 1:100	
Plan-Nr.: A_BP_201	Schnittplan Längs- und Querschnitt	Plangrösse A1
Datum: 04.03.2026 Ersteller: (SSP), Kim Strebel Architekten GmbH, Rain 18, 5000 Aarau	Rev. Datum: Rev. Ersteller:	