Schröder
Architektur • Baumanagement

BAUHERR

6108

Pétanque Verein Oberentfelden

PLANUNGSPHASE: Bauingabe	PROJEKTNUMMER: 2223
PLANNUMMER: 2223.02 / PLANTITEL: Grundriss	GEZEICHNET: TSP
	DATUM: 25.06.2024
BAUVORHABEN: Erweiterung Clubgelände Schützenrain (Parzelle 2527+2528), 5036 Oberentfelden	REVIDIERT: 10.12.2024 / DDM
	MASSSTAB: 1:100
	PLANGRÖSSE: 126/90
AUFTRAGGEBER: Pétanque Club Sportplatz Schützenrain, 5036 Oberentfelden	
PLANVERFASSER: Schröder Baumanagement GmbH Schorenstrasse 6, 5734 Reinach AG	
www.schroeder-ag.ch | Tel. 062 771 33 33	

EINGANG
- 1. Mai 2025
Bauverwaltung Oberentfelden

Koten (Massnahme): ± 0.00 = 421.90 m.ü.M.

Koten (Terrain):
× ± x.xx gewachsenes Terrain
× ± x.xx neues Terrain

BESTAND
ABBRUCH
NEU

Ort / Datum:

Reinach AG, 03. Dezember 2024

Die Grundeigentümer der Parzelle 2527 + 2528:
Ortsbürgergemeinde Oberentfelden

Die Bauherrschaft:
Pétanque Club Entfelden

Der Architekt:
Schröder Baumanagement GmbH

LEGENDE UMGEBUNGSPLAN

RASEN	KIES	GRANITMAUERSTEINE	BEPFLANZUNG
ASPHALT	ERDE	HECKEN	LEUCHTEN
BETONELEMENTE		BÖSCHUNG	
VERBUNDSTEINE SICKERFÄHIG	SAND	WASSER	

LEGENDE KANALISATION LEGENDE WERKLEITUNGEN
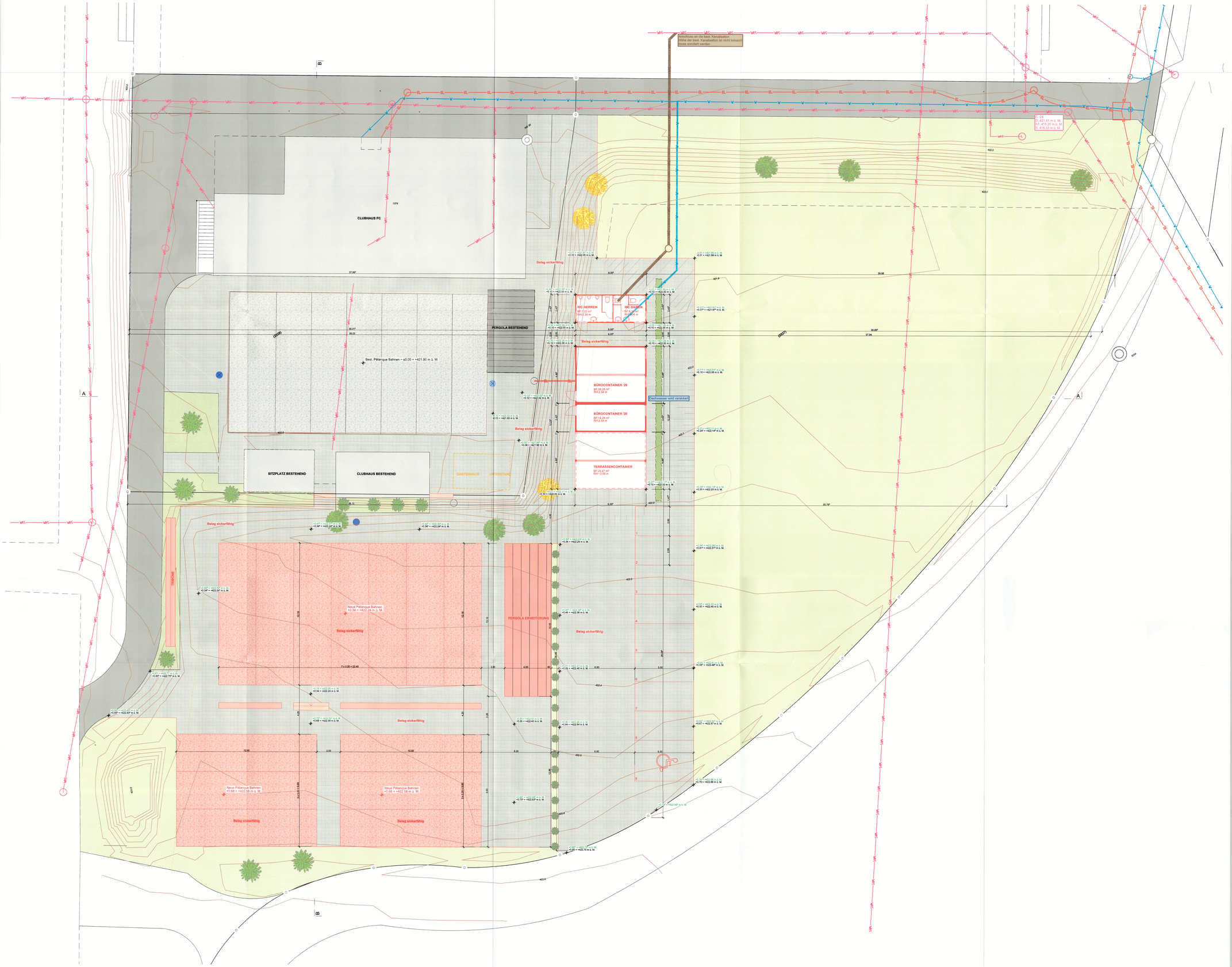
SCHMUTZWASSER (WAS)	ELEKTRO BEST	ELEKTRO NEU
MISCHWASSER (WAS)	TELEFON BEST	TELEFON NEU
REINABWASSER (WAR)	TV BEST	TV NEU
SICKERWASSER (WAR-Si)	WASSER BEST	WASSER NEU
SCHMUTZWASSER BEST	GAS BEST	GAS NEU
MISCHWASSER BEST	FERNWÄRME BEST	FERNWÄRME NEU
REGENWASSER BEST	WÄRMEPUMPE BEST	WÄRMEPUMPE NEU