

Da das Haus z.B. mit Stückholz beheizt wird ist anzunehmen, dass die PV-Anlage vermehrt geneigt werden muss.

BAUHERR
6093

EINGANG
27. Feb. 2025
Bauverwaltung
Oberentfelden

mit Dachfenster 98x55cm

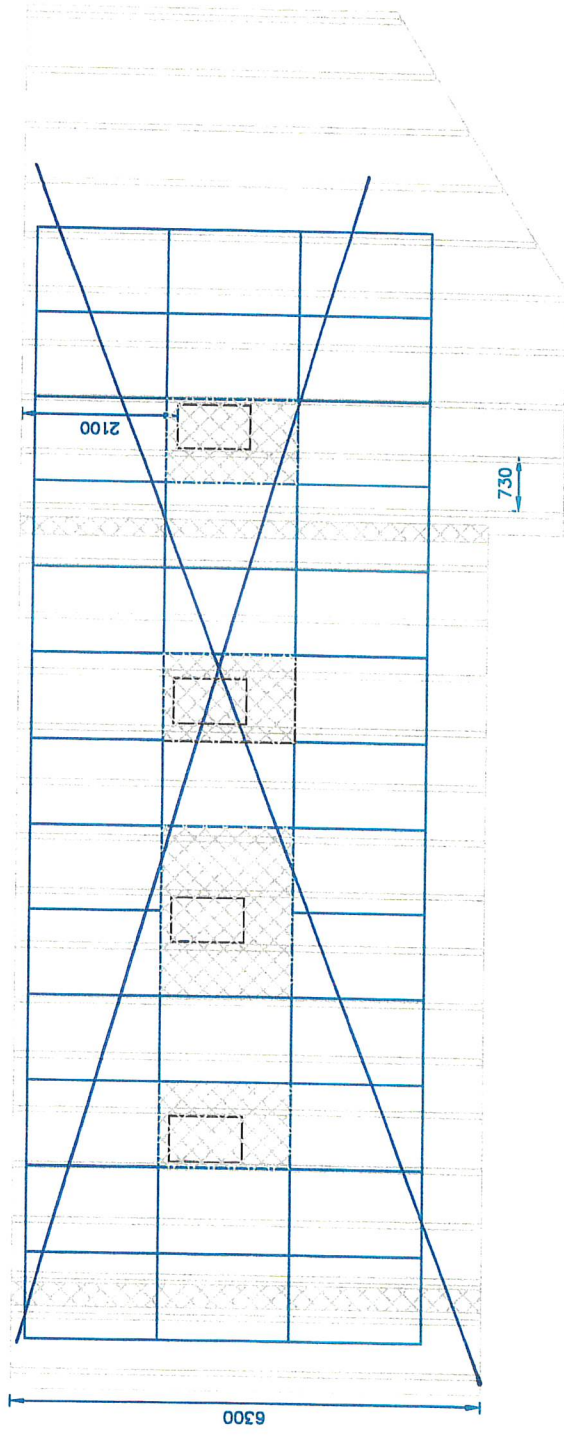
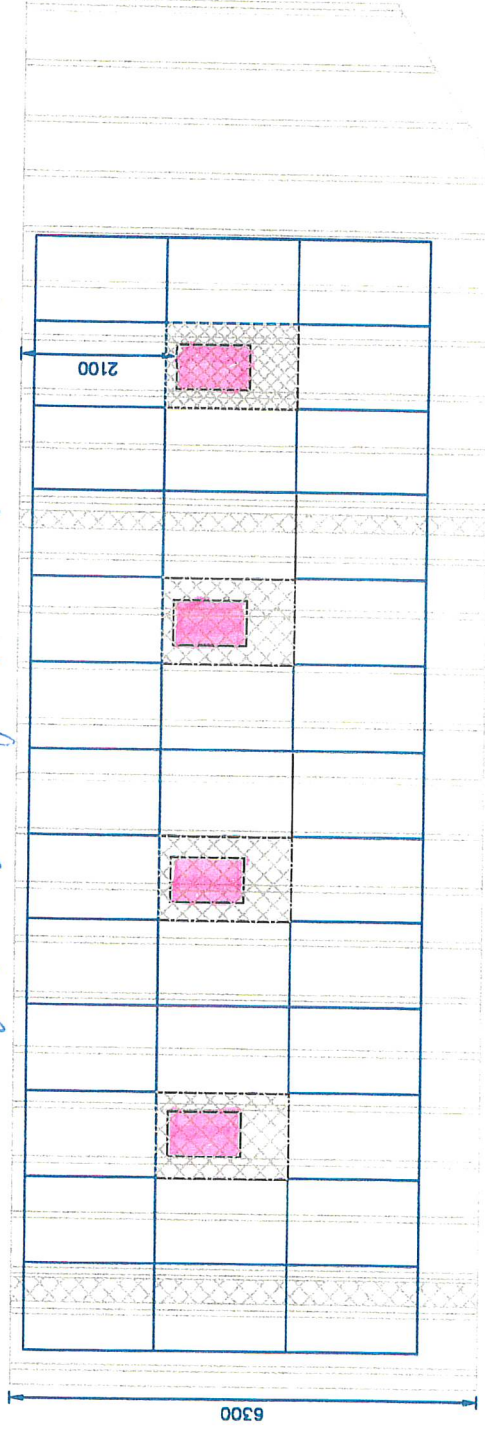

E. Eichmann, 25.2.2025

M. Sid

Dachansicht

Eichmann, Engstelweg 41, Oberentfelden

Aufdachanlage Süd 16.92kWp
Module: Aiko 470W 36Stk.
Wechselrichter: Huawei 15kVA

